



Puntos de aplicación:  
**Biopuntura**

**Patologías hepáticas y gastrointestinales**

**Dr. Baltazar Guerrero Quesada. MD.**

Especialista en Medicina Alternativa – Juan N Corpas.

Epidemiólogo – Universidad del Rosario.

Magister en Fitoterapia – Universidad Barcelona – España.



# Punto habitual del estómago

## Profundidad de la capa:

**SC:** subcutánea (capa A)

**IC:** intracutánea (capa A)

**0,5 mL a 1 mL por punto.**

**Frecuencia:** Casos agudos  
1 a 2 veces por semana

**Mantenimiento:**  
1 vez por semana

**Refuerzo:** 1 vez mensual

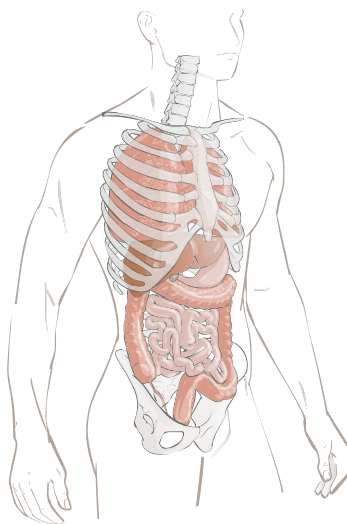

**detoxplus**  
Hepatoprotección y acción drenadora hepatobiliar

**Lymphomyosot<sup>N</sup>**

**Nux vomica  
Homaccord<sup>®</sup>**

**Hepeel<sup>N</sup>**

**Traumeel<sup>®</sup>s**

Eficaz modulador de la inflamación

# Inyecciones en la zona dolorosa del estómago (señalada por el paciente)

## Mucosa compositum

Fortalece y restablece la reepitelización de las mucosas

## Nux vomica Homaccord®

Drenador gastrointestinal y hepático



### Profundidad de la capa:

**SC:** subcutánea (capa A)

**IC:** intracutánea (capa A)

0,5 mL a 1 mL por punto.

**Frecuencia:** Casos agudos  
1 a 2 veces por semana

**Mantenimiento:**  
1 vez por semana

**Refuerzo:** 1 vez mensual

## Zona de tratamiento habitual del hígado

**Hepar Heel®**  
comp.

Soporte funcional del hígado

**Ubichinon  
compositum**

Reactivador del sistema enzimático

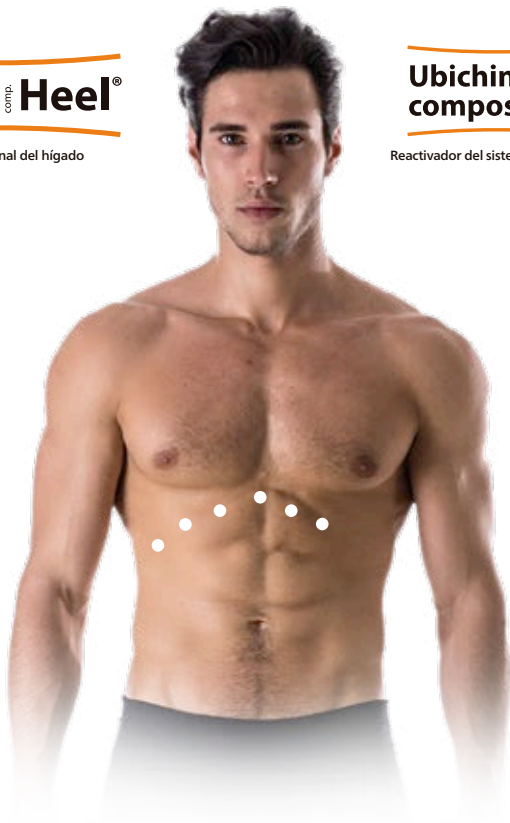

### Profundidad de la capa:

**SC:** subcutánea (capa A)

**IC:** intracutánea (capa A)

0,5 mL a 1 mL por punto.

**Frecuencia:** Casos agudos  
1 a 2 veces por semana

**Mantenimiento:**  
1 vez por semana

**Refuerzo:** 1 vez mensual

# Zona de tratamiento habitual del hígado

## Coenzyme compositum

Biorregula la actividad  
enzimática mitocondrial

## Nux vomica Homaccord®

Drenador gastrointestinal  
y hepático



### Profundidad de la capa:

**SC:** subcutánea (capa A)

**IC:** intracutánea (capa A)

0,5 mL a 1 mL por punto.

**Frecuencia:** Casos agudos  
1 a 2 veces por semana

**Mantenimiento:**  
1 vez por semana

**Refuerzo:** 1 vez mensual

# Puntos habituales del íleon y colon

## Mucosa compositum

Fortalece y restablece la reepitelización de las mucosas

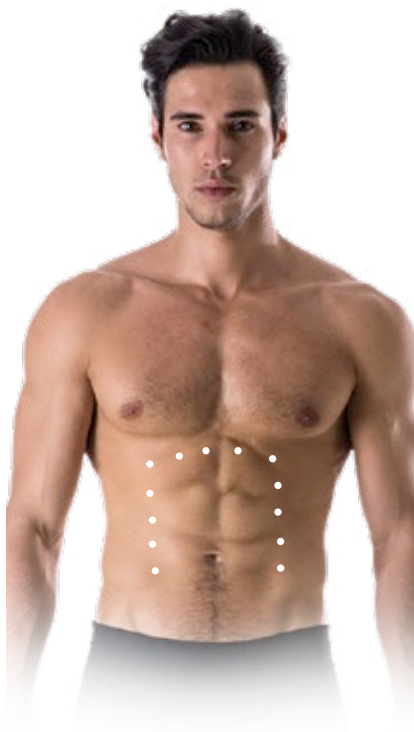

**Profundidad de la capa:**

**SC:** subcutánea (capa A)

**IC:** intracutánea (capa A)

0,5 mL a 1 mL por punto.

## Lymphomyosot® N

Drenador linfático

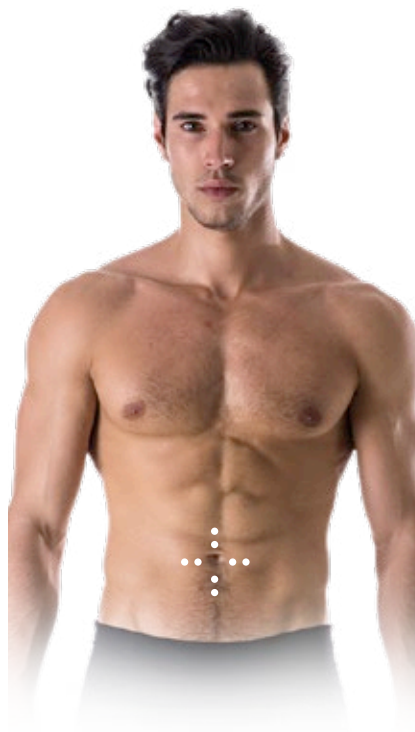

**Frecuencia:** Casos agudos  
1 a 2 veces por semana

**Mantenimiento:**  
1 vez por semana

**Refuerzo:** 1 vez mensual

# Inyecciones IM en la zona refleja del íleon y colon



• T10 •  
• T11 •  
• T12 •  
• L1 •

## Spascupreel®

Eficaz acción antiespasmódica

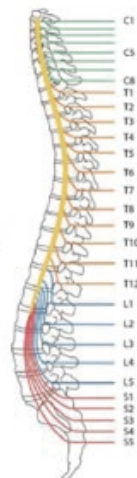
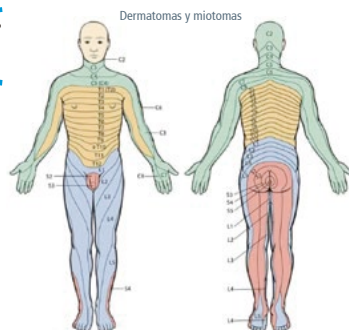

### Profundidad de la capa:

**SC:** subcutánea (capa A)

**IC:** intracutánea (capa A)

0,5 mL a 1 mL por punto.

**Frecuencia:** Casos agudos  
1 a 2 veces por semana

**Mantenimiento:**  
1 vez por semana

**Refuerzo:** 1 vez mensual





# Homeosiniatría en Patologías Gastrointestinales

**Dr. Wilfrido Campaña**

Médico cirujano Universidad Central del Ecuador

Diplomado en Síndrome Inflamatorio Intestinal . Colombia

**Estudios en:** Terapia Neural - Ecuador

Medicina Biorreguladora de Sistemas - Baden Baden Heel Alemania





# Homeosiniatría

Utilizar en los vórtices (puntos) de acupuntura, medicamentos biorreguladores.



## Vórtices (puntos) Mu-Heraldo

- 🧴 Se encuentran en la parte anterior del tórax y abdomen.<sup>1</sup>
- 🧴 Acumulan la energía de los órganos correspondientes.<sup>2</sup>
- 🧴 Útiles en procesos agudos (aunque también en patologías crónicas).<sup>3</sup>
- 🧴 Utilizados para realizar una acción terapéutica y también diagnóstica- digito presión.<sup>4</sup>
- 🧴 Tienen una relación segmentada con cada uno de los órganos de la MTC (Medicina Tradicional China) <sup>3,4</sup>



# Vórtices (puntos)

Mu-Heraldo

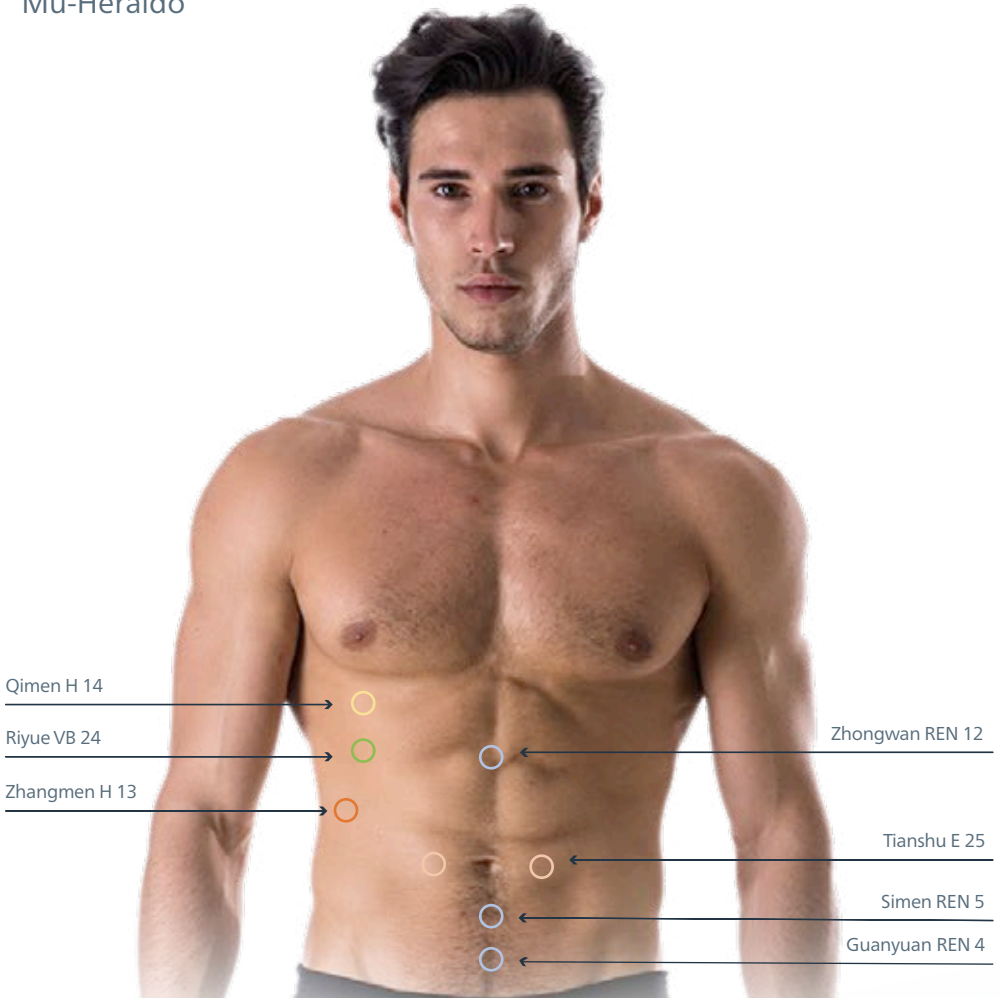

# Vórtices (puntos)

## Mu-Heraldo (Mu H.)

### Qimen H 14

Mu H.- de Hígado

En el 6to. EIC, por debajo  
del pezón en la línea mamilar  
(Punto superficial, riesgo de neumotórax) <sup>1,2</sup>

### Riyue VB 24

Mu H.- de Vesícula Biliar

En el 7to EIC, por debajo  
del pezón en la línea mamilar  
(Punto superficial, riesgo de neumotórax) <sup>1,2</sup>

### Zhangmen H 13

Mu H. de Bazo

En el borde anterior e inferior del extremo  
libre de la décimo primera costilla. <sup>1,2</sup>

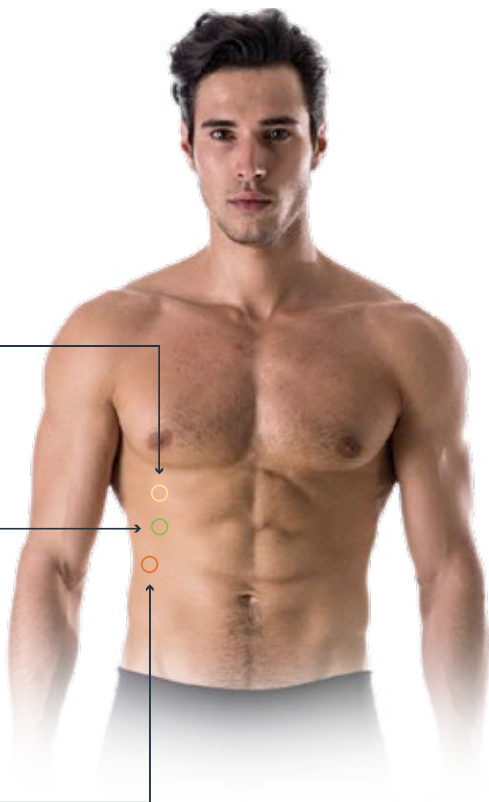

**Profundidad de la capa:**

**SC:** subcutánea (capa A)

0,5 mL a 1 mL por punto.

**Frecuencia:** Casos agudos 1 a 2 veces por semana

**Mantenimiento:** 1 vez por semana

**Refuerzo:** 1 vez mensual

# Vórtices (puntos)

## Mu-Heraldo (Mu H.)

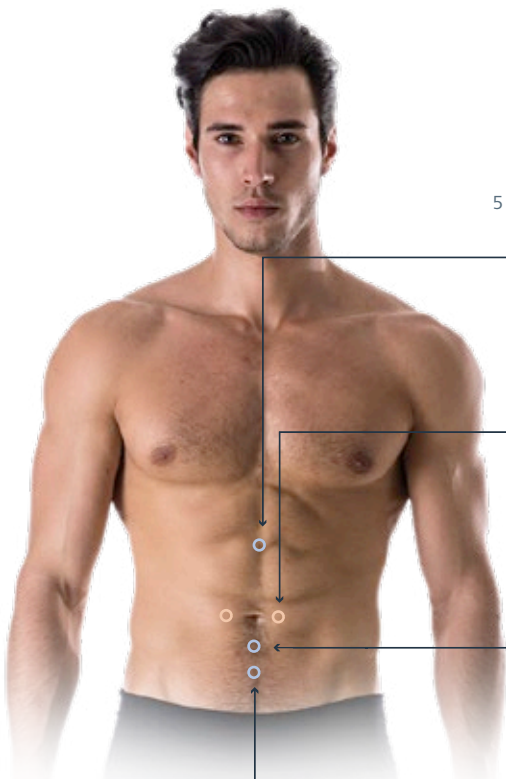

Zhongwan REN 12  
Mu H.- de Estómago

5 traveses de dedos (4 Cun) arriba del ombligo, o en la mitad de la línea que va desde el apéndice xifoides al ombligo<sup>1,2</sup>

Tianshu E 25

Mu H.- de Intestino Grueso

3 traveses de dedo (2 Cun) lateral del ombligo  
(Precaución en el embarazo)<sup>1,2</sup>

Simen REN 5

Mu H.-de Triple Calentador

3 traveses de dedo (2 Cun) abajo del ombligo<sup>1,2</sup>  
(Precaución en el embarazo)<sup>1,2</sup>

Guanyuan REN 4

Mu H.-de Intestino Delgado

4 traveses de dedo (3 Cun) abajo del ombligo<sup>1,2</sup>

**Traumeel's**  
Eficaz modulador de la inflamación

**Lymphomyosot'N**  
Drenador linfático

**Mucosa compositum**  
Fortalece y restablece la reepitelización de las mucosas

**Coenzyme compositum**  
Biorregula la actividad enzimática mitocondrial

**Ubichinon compositum**  
Reactivador del sistema enzimático

**Nux vomica Homaccord®**  
Drenador gastrointestinal y hepático

**Spascupreel®**  
Eficaz acción antiespasmódica

**Profundidad de la capa:**

**SC:** subcutánea (capa A)

0,5 mL a 1 mL por punto.

**Frecuencia:** Casos agudos 1 a 2 veces por semana

**Mantenimiento:** 1 vez por semana

**Refuerzo:** 1 vez mensual

# Terapia parenteral Homeosiniatría

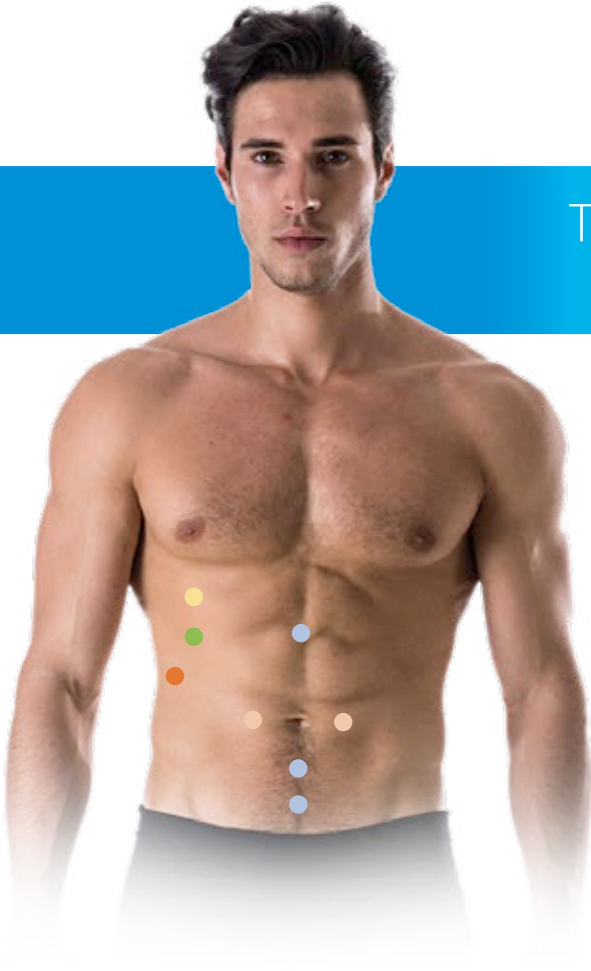

## Traumeel's

Eficaz modulador de la inflamación

## Lymphomyosot<sup>N</sup>

Drenador linfático

## Hepar Heel<sup>®</sup>

Soporte funcional del hígado

## Mucosa compositum

Fortalece y restablece la reepitelización de las mucosas

## Coenzyme compositum

Biorregula la actividad enzimática mitocondrial

## Ubichinon compositum

Reactivador del sistema enzimático

## Nux vomica Homaccord<sup>®</sup>

Drenador gastrointestinal y hepático

## Spascupreel<sup>®</sup>

Eficaz acción antiespasmódica

# Terapia Oral **ambulatoria**

**detoxplus**  
Hepatoprotección y acción drenadora hepatobiliar

Lymphomyosot<sup>N</sup>

Nux vomica Homaccord<sup>®</sup>

Hepeel<sup>N</sup>

## Gastricumeel<sup>®</sup>

Mejora la calidad del moco gástrico y restablece el pH ácido

**-Heel**  
Healthcare designed by nature

# Homeosiniatría

Utilizar en los vórtices (puntos) de acupuntura, medicamentos bioreguladores.



## Vórtices (puntos) Shu de la espalda

- 🪸 Se encuentran en la parte posterior del tórax y región lumbar.<sup>1</sup>
- 🪸 **SON TRANSPORTADORES DE ENERGÍA.**<sup>2</sup>
- 🪸 Acumulan la energía de los órganos correspondientes.<sup>3</sup>
- 🪸 Útiles en procesos crónicos (aunque también en patologías agudas).<sup>3</sup>
- 🪸 Utilizados para realizar una acción terapéutica y también diagnóstica-digito presión.<sup>4</sup>
- 🪸 Tienen una relación segmentada con cada uno de los órganos de la MTC. (Medicina Tradicional China)<sup>3,4</sup>





# Vórtices (puntos) Shu-Espalda

## Transportadores de energía (T.E)

Los siguientes vórtices están a la distancia de 2 traveses de dedo (1,5 cun), del borde inferior de la apófisis espinosa de la vértebra correspondiente. (Son bilaterales, es decir lado izquierdo y derecho)

### Ganshu V 18 – T.E del HÍGADO

Vértebra T 9

(Punto superficial, riesgo de neumotórax)

### Danshu V 19 – T.E de la VESÍCULA BILIAR

Vértebra T 10

(Punto superficial, riesgo de neumotórax)

### Pishu V 20 – T.E del BAZO

Vértebra T 11

(Punto superficial, riesgo de neumotórax)

### Weishu V 21 – T.E del ESTÓMAGO

Vértebra T 12

### Sanjiaoshu V 22 – T.E del

TRIPLE CALENTADOR

Vértebra L 1

- 
- T9 ●
  - T10 ●
  - T11 ●
  - T12 ●
  - L1 ●

### Profundidad de la capa:

SC: subcutánea (capa A)

0,5 mL a 1 mL por punto.

**Frecuencia:**Casos agudos 1 a 2 veces por semana

**Mantenimiento:**1 vez por semana

**Refuerzo:**1 vez mensual



# Terapia parenteral Homeosiniatría

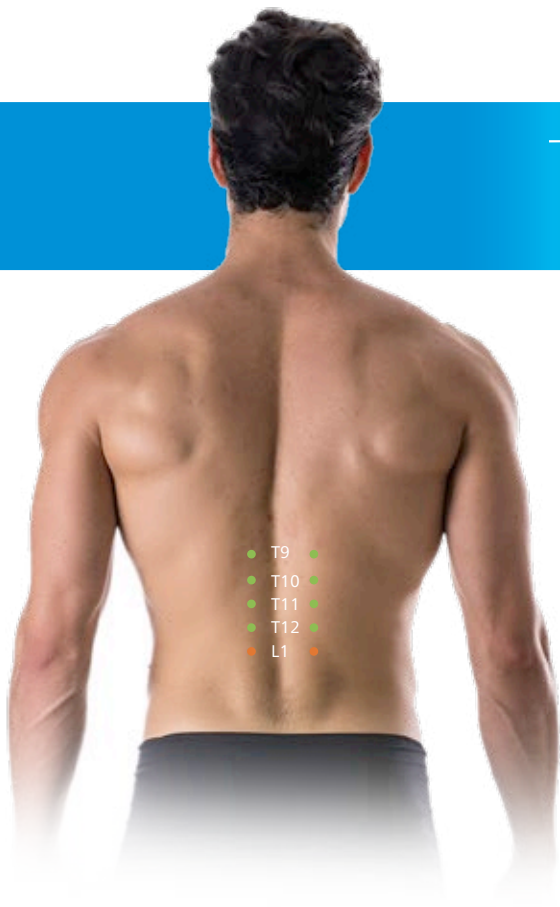

- T9 ●
- T10 ●
- T11 ●
- T12 ●
- L1 ●

## Traumeel's

Eficaz modulador de la inflamación

## Lymphomyosot<sup>N</sup>

Drenador linfático

## Hepar Heel<sup>®</sup>

Soporte funcional del hígado

## Mucosa compositum

Fortalece y restablece la reepitelización de las mucosas

## Coenzyme compositum

Biorregula la actividad enzimática mitocondrial

## Ubichinon compositum

Reactivador del sistema enzimático

## Nux vomica Homaccord<sup>®</sup>

Drenador gastrointestinal y hepático

## Spascupreel<sup>®</sup>

Eficaz acción antiespasmódica

# Terapia Oral ambulatoria

## detoxplus

Hepatoprotección y acción drenadora hepatobiliar

Lymphomyosot<sup>N</sup>

Nux vomica Homaccord<sup>®</sup>

Hepeel<sup>N</sup>

## Gastricumeel<sup>®</sup>

Mejora la calidad del moco gástrico y restablece el pH ácido

### Referencias Bibliográficas:

1. Focks, Claudia. Atlas de Acupuntura. Barcelona-España: Masson, 2009.
2. Yu-Lia- Lian, Chu- Yan Chen, Michael Hammes, Bernard C. Kolster. Atlas Gráfico de acupuntura. Slovenia: Tandem Vertag GmbH, 2005.
3. Maciocia, Giovanni. Los Fundamentos de la Medicina China. Portugal: Aneid Press, División de Aneid Lda., 2001.
4. Beijing, Instituto de Medicina Tradicional China. Fundamentos de Acupuntura y Moxibustión. Beijing-China: Ediciones de Lenguas Extranjeras Beijing, 1984.



Biopuntura

# Colon Irritable

**Dr. Sergio Laasch**

Médico Cirujano - Universidad C.E.S. Medellín, Colombia.

Especialista en Pediatría - Universidad de Valparaíso - Chile.

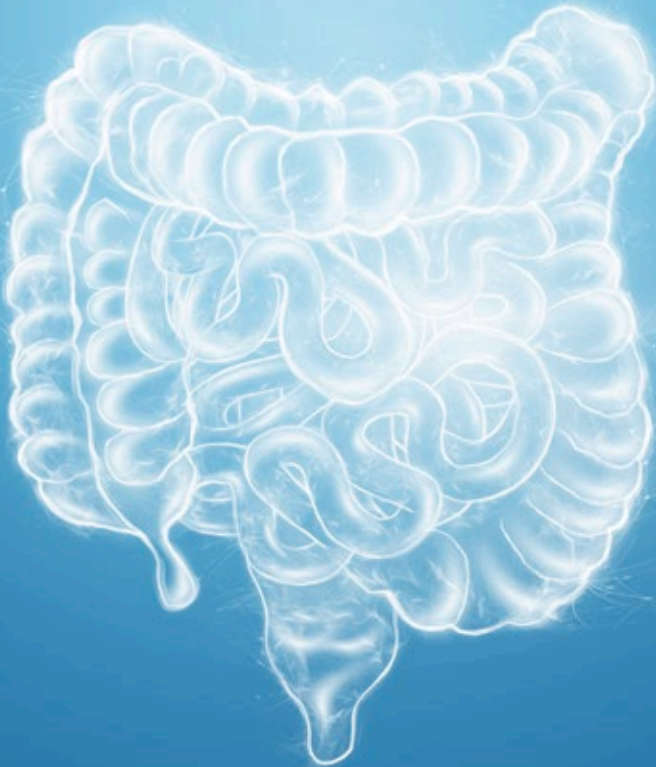

# Puntos de Biopuntura - Colon Irritable

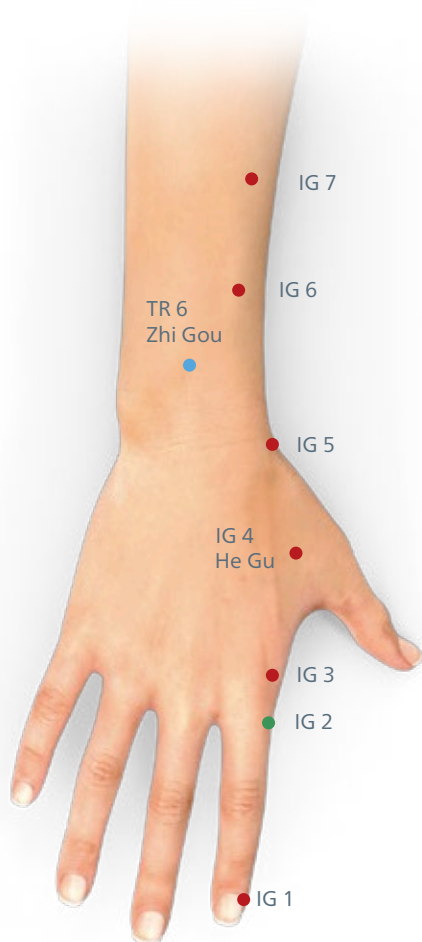

## Coenzyme compositum

Biorregula la actividad enzimática mitocondrial

## Ubichinon compositum

Reactivador del sistema enzimático

### Profundidad de la capa:

SC: subcutánea (capa A)

0,5 mL a 1 mL por punto.

**Frecuencia:** Casos agudos 1 a 2 veces por semana

**Mantenimiento:** 1 vez por semana

**Refuerzo:** 1 vez mensual

# Puntos de Biopuntura - Colon Irritable



**Lymphomyosot<sup>N</sup>**

Drenador linfático

**Hepar Heel<sup>®</sup>**  
comp.

Soporte funcional del hígado

**Coenzyme  
compositum**

Biorregula la actividad  
enzimática mitocondrial

**Lymphomyosot<sup>N</sup>**

Drenador linfático

**Nux vomica  
Homaccord<sup>®</sup>**

Drenador gastrointestinal  
y hepático

**Profundidad de la capa:**

**SC:** subcutánea (capa A)

0,5 mL a 1 mL por punto.

**Frecuencia:** Casos agudos 1 a 2 veces por semana

**Mantenimiento:** 1 vez por semana

**Refuerzo:** 1 vez mensual

# Puntos de Biopuntura - Colon Irritable

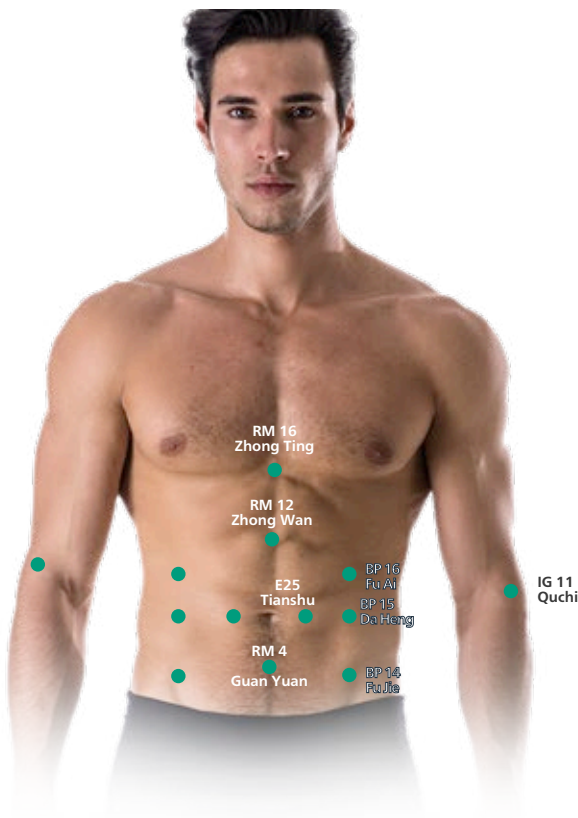

## Mucosa compositum

Fortalece y restablece la reepitelización de las mucosas

## Hepar compositum Heel®

Soporte funcional del hígado

## Nux vomica Homaccord®

Drenador gastrointestinal y hepático

## Spascupreel®

Eficaz acción antiespasmódica

**Profundidad de la capa:**

**SC:** subcutánea (capa A)

0,5 mL a 1 mL por punto.

**Frecuencia:** Casos agudos 1 a 2 veces por semana

**Mantenimiento:** 1 vez por semana

**Refuerzo:** 1 vez mensual



# Manual de Sueroterapia

**-Heel**  
Healthcare designed by nature

**Biomole C<sup>®</sup>**  
Vitamina C 12.5g/50ml

**Biomole C<sup>®</sup>**  
25 gramos/ 50 ml (500mg/ml)



**-Heel**  
Healthcare designed by nature

# Terapia Intravenosa Directa (I.V.D.):



- Rápida acción sistémica.
- Rápida y eficaz administración.
- Optimiza el tiempo del médico en beneficio del paciente.



## Recomendaciones y métodos para esta terapia:

Canalice una vena periférica gruesa de preferencia con la mariposa o catéter.

Pase cada ampolla vía intravenosa por separado, a un minuto por cada ampolla; otra opción es cargar las ampollas requeridas en la jeringuilla de 10 cc o más (dependiendo del volumen de las ampollas) y pasar lento vía intravenosa.

**Dosis sugerida:** En fase aguda se puede realizar de 1 a 3 veces por semana y después de mantenimiento 1 vez por semana por otras 6 semanas (según criterio médico).

# Intravenosa Continua (I.V.C.):



- Amplia acción sistémica e integral.
- Mayor hidratación tisular, favoreciendo el efecto sistémico de los medicamentos biorreguladores.
- Excelente vía de administración cuando el paciente requiere mayor tiempo de estímulo
- Acción sinérgica de los medicamentos
- Mayor adherencia y satisfacción del paciente al recibir un tratamiento integral inmediato y personalizado.

### Recomendaciones:

Canalice una vena periférica gruesa de preferencia y utilice Solución Salina al 0.9% 100 mL (o Lactato de Ringer).

### Métodos para pasar las ampollas I.V. en esta sueroterapia:

1. Pase cada ampolla vía intravenosa por separado, a un minuto por cada ampolla por el ducto en "Y" del equipo de venoclisis; terminado de pasar las ampollas, pase la Solución Salina al 0,9% o Lactato de Ringer 100 mL a 40 gotas por minuto (velocidad del goteo según criterio médico).

2. Cargue las ampollas requeridas en la jeringuilla de 10 cc o más (dependiendo del volumen de las ampollas) y coloque en la solución parenteral; posteriormente inicie la infusión a 40 gotas por minuto (velocidad de goteo según criterio médico).

### Dosis sugerida:

En fase aguda se puede realizar la sueroterapia de 1 a 3 veces por semana y después como mantenimiento 1 vez por semana por otras 6 semanas (según criterio médico).



# Intravenosa **Continua** (I.V.C.): con **Biomole C**<sup>®</sup> y **Biomole C**<sup>®</sup>

Vitamina C 12.5g/50ml

25 gramos/ 50 ml (500mg/ml)



- Amplia acción sistémica e integral.
- Mayor hidratación tisular, favoreciendo el efecto sistémico de los medicamentos biorreguladores.
- Excelente vía de administración cuando el paciente requiere mayor tiempo de estímulo.
- Acción sinérgica de los medicamentos.
- Mayor adherencia y satisfacción del paciente al recibir un tratamiento integral inmediato y personalizado.

## **Recomendaciones:**

Canalice una vena periférica gruesa de preferencia y utilice Solución Salina al 0.9% 250 mL (o Lactato de Ringer)

## **Método de la sueroterapia:**

1. Pase cada ampolla vía intravenosa por separado, a un minuto por cada ampolla por el ducto en "Y" del equipo de venoclisis; o, cargue las ampollas requeridas en la jeringuilla de 10 cc o más (dependiendo del volumen de las ampollas) y pasar lento vía intravenosa por el ducto en "Y".
2. Terminado de pasar las ampollas, comience a infundir la Solución salina o Lactato de Ringer a 40 gotas por minuto durante 1 a 2 minutos.
3. Mezcle el frasco de Biomole C 12,5 g (50 mL) o Biomole C 25g (50 mL) en la solución parenteral (250 mL) y cubra con una funda de color negro para proteger la solución de la foto sensibilidad (también puede utilizar un equipo de venoclisis para fotosensibilidad). Pase esta solución a 40 gotas por minuto (velocidad de goteo según criterio médico).

## **Dosis sugerida:**

1 vez por semana por 6 semanas (según criterio médico).

# Síndrome de intestino irritable

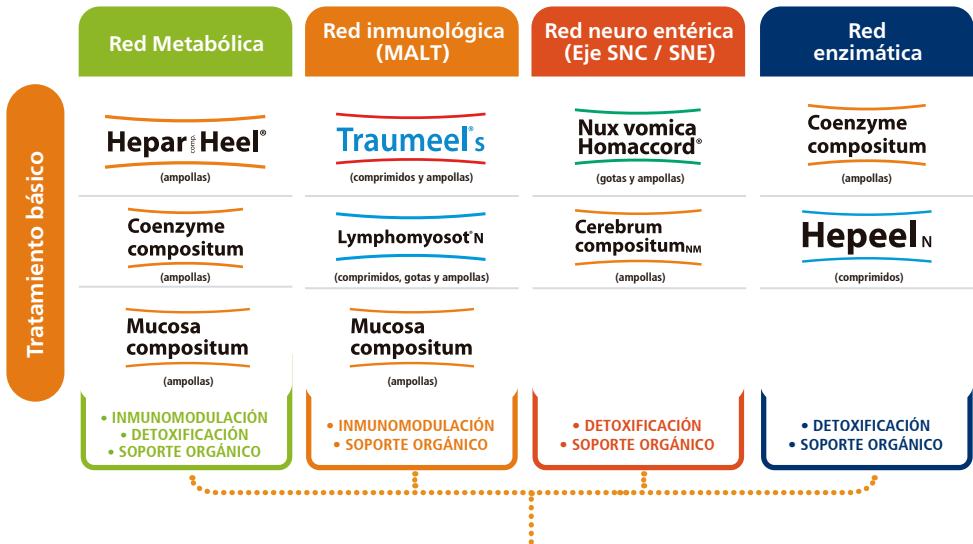

## Patofenotipo enfocados a síntomas del paciente

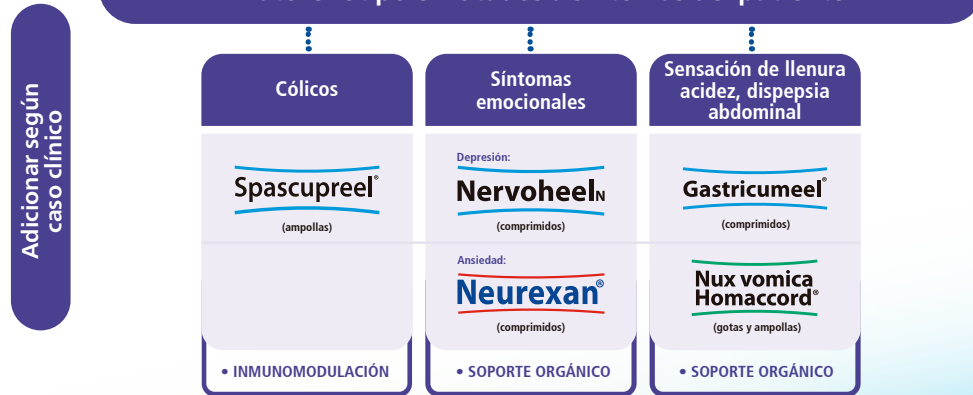

Autores: Dr. Sergio Laasch | Dra. Aliya Valeeva | Dr. Carlos Lázaro Pérez | Dr. Baltazar Guerrero

# Hígado Graso



Tratamiento básico

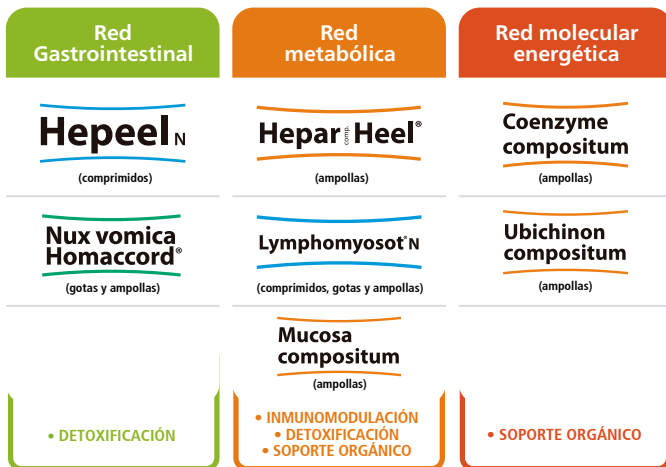

## Patofenotipo

Adicionar según caso clínico

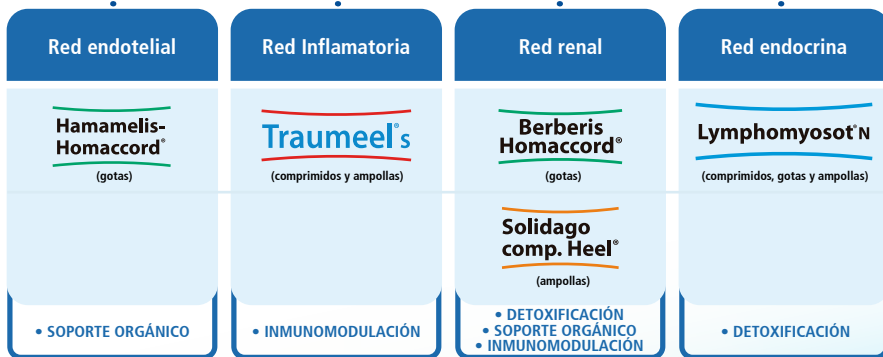

Autores: Dra. Liliana Pardo Garnica | Dra. Virginia Sanz | Dra. Sandra Galvis | Dr. Mauricio Palencia

# Dispepsia Funcional



Tratamiento básico

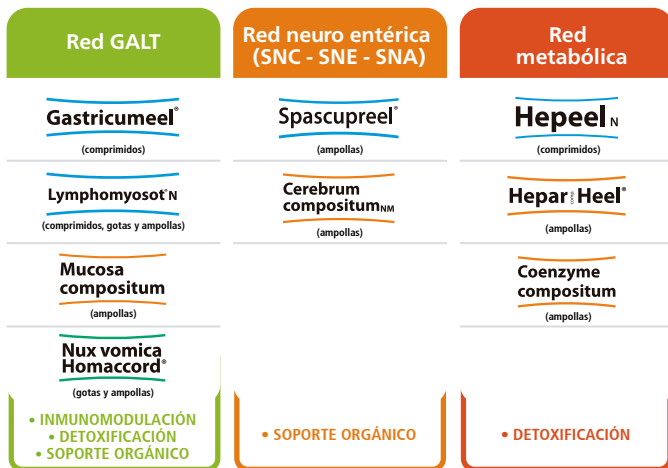

## Patofenotipo enfocados a síntomas del paciente

Adicional según caso clínico

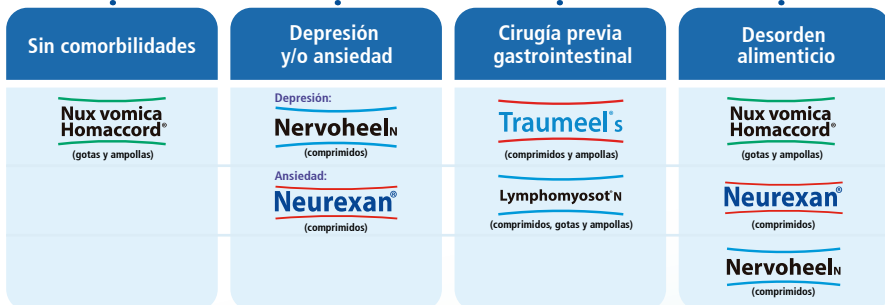

Autores: Dr. Sergio Laasch | Dr. Baltazar Guerrero

# Tabla de Posología

## COMPRI M I D O S S U B L I N G U A L E S



EDAD	AGUDA	MANTENIMIENTO
Adultos (y niños > 12 años)	1 comprimido cada 15 minutos por 2 horas, luego continuar con la posología de mantenimiento, sin superar las 12 tomas diarias	1 comprimido 3 veces al día
Niños 6-11 años	1 comprimido cada 1 - 2 horas, como máximo 8 veces al día	1 comprimido 2 veces al día
Niños 3-5 años	1 comprimido cada 1 - 2 horas, como máximo 6 veces al día	1 comprimido de 1 a 2 veces al día
Niños 0-2 años	1 comprimido cada 1 - 2 horas, como máximo 4 veces al día	1 comprimido 1 vez al día

## GOTAS ORALES



EDAD	AGUDA	MANTENIMIENTO
Adultos (y niños > 12 años)	10 gotas cada 1/2 - 1 hora, como máximo 12 veces al día	10 gotas 3 veces al día
Niños 6-11 años	7 gotas cada 1/2 - 1 hora, como máximo 12 veces al día	7 gotas en un vaso de agua 3 veces al día
Niños 3-5 años	5 gotas cada 1/2 - 1 hora, como máximo 12 veces al día	5 gotas en medio vaso de agua 3 veces al día
Niños 0-2 años	3 gotas cada 1/2 - 1 hora, como máximo 12 veces al día	3 gotas en 2.5 oz de agua 3 veces al día

## INYECTABLES AMPOLLAS



EDAD	AGUDA	MANTENIMIENTO
Adultos (y niños > 12 años)	1 ampolla al día	1 ampolla de 1 a 3 veces a la semana
Niños 6-11 años	2/3 ampolla al día	2/3 ampolla de 1 a 3 veces a la semana
Niños 2-5 años	1/2 ampolla al día	1/2 ampolla de 1 a 3 veces a la semana

## SPRAY NASAL



EDAD	AGUDA	MANTENIMIENTO
Adultos (y niños > 12 años)	1 a 2 nebulizaciones (puff) en cada fosa nasal cada 1/2 a 1 hora hasta 8 veces el primer día.	1 a 2 nebulizaciones (puff) en cada fosa nasal 3 a 5 veces al día.
Niños 6-11 años	1 nebulización (puff) en cada fosa nasal cada 1/2 a 1 hora hasta 8 veces el primer día.	1 nebulización (puff) en cada fosa nasal 3 a 5 veces al día.
Niños 2-5 años	1 nebulización (puff) en cada fosa nasal cada 1/2 a 1 hora hasta 5 veces el primer día.	1 nebulización (puff) en cada fosa nasal 3 a 5 veces al día.

## TRAUMEEL POMADA



EDAD	AGUDA	MANTENIMIENTO
Adultos y niños	De 2 a 3 veces al día	De 2 a 3 veces al día



# Ruiz Pharma®

Desde 1988

**Quito:** Av. De los Shyris N34-246 y Holanda esq. Edificio López, diagonal a la Tribuna de los Shyris.



**Servicio a domicilio:**

099 276 2560 / 02 2459 874

**Guayaquil:** Circunvalación Sur 113 y Víctor Emilio Estrada. Urdesa Center.



**Servicio a domicilio:**

099 152 6810 / 04 2 938 314



## Pharma Vida®

ACERCANDO LA **NATURALEZA** A TU **SALUD**

Visite nuestra  
Farmacia Online.



Agregue productos  
al carrito y páguelo con  
su tarjeta preferida.



Realizamos envíos  
a domicilio a todo el país.  
Fácil, rápido y seguro.



ENVÍOS A TODO EL ECUADOR



Ruiz Pharma



Ruiz Pharma



ruizpharma.com



pharmavida.ec